

wiki

広報・ゆうき

4
APR. 2026
Vol.191



生き生き発信

みんなでワイワイ 春の彼岸団子づくり

生き生き発信

今月の表紙



「こしあん」「つぶあん」はもちろん
大きさも自分好みにカスタマイズ



和やかな雰囲気の中、互いに声を掛け合いながら、生地を丸める部員ら

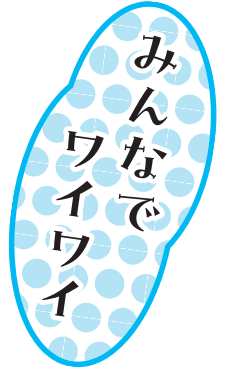

春の彼岸団子づくり

～女性部らくのう支部～

J A ゆうき青森女性部らくのう支部は13日、らくのう営農センターで春彼岸に向けた団子づくり教室を開いた。部員10人が参加し、和やかな雰囲気の中で、会話を楽しみながら団子づくりに取り組んだ。

この時期の団子づくりは毎年の恒例行事で、参加者にとっても楽しみの一つ。香り豊かなヨモギ団子とシンプルな白団子の2種類を作り、生地をよりやわらかく仕上げるために小麦粉も練りこんだ。大きなボウルで材料をこねる作業では、固さの調整に苦戦する場面



手元に集中し、一つ一つ丁寧に団子を包む様子



ふっくらと蒸しあがる団子

もあつたが、部員同士で声をかけ合いながら、工夫して形を調整。作業中には笑い声や「ここはこうしたらいいよ」といった助言が飛び交い、まるで家庭的な雰囲気の中で楽しいひとときとなった。最終的には、合計400個もの団子が完成し、みんなで達成感を分かち合った。

参加した部員は「自宅で1人で作ると気の遠くなる作業ですが、みんなで一緒に作るとあっという間で楽しい」と笑顔で話し、今年も春の訪れを感じながら、団子づくりのひとときを楽しんだ。



CONTENTS

生き生き発信2
 農協からのお知らせ3
 特集～職員紹介～4
 TOPICS～とびくす～8
 農協からのお知らせ9

クロスワードパズル11
 読者からの声/今月の新刊12
 インフォメーション13
 クッキング/めんこ自慢/編集後記16

新採用職員紹介

①生年月日 ②出身地 ③最終学歴 ④趣味・特技 ⑤抱負

しんさか かける
新坂 翔

- ①昭和64年1月3日
- ②八戸市
- ③ひみつ
- ④車いじり、洗車
- ⑤技能職員として、今まで以上に頑張ります！



てんま れいら
天間 玲羅

- ①平成10年4月2日
- ②七戸町
- ③七戸高等学校
- ④音楽を聴くこと
- ⑤早く仕事を覚え、立派な職員になれるように頑張ります！



就任挨拶



山口 亮

令和8年2月26日開催の第16回理事会において承認され、前織笠参事の後任を務めさせていただきます。

農業・農協を取り巻く情勢が極めて重要な時期にあたり、その職責の重大さを痛感いたしております。もとより微力でございますが、農協事業の発展、生産者所得向上のため誠意努力いたす所存でございます。

組合員、関係機関をはじめJAゆうき青森をご利用いただいている皆様におかれましては、今後とも一層のご指導・ご支援を賜りますようお願い申し上げます。

定年退職者

3月31日をもって定年退職となった織笠守参事（勤務年数37年、右）、六ヶ所営農センター高岡公史センター長（勤務年数38年6ヶ月、左）。長年の間、農協のためにご尽力いただきましたありがとうございます。



特集1

職員紹介



一般職
久保田 恵



係長
鶴ヶ崎美穂



係長
吹越 和美



課長補佐
十枝内拓路



課長
根岸 徳仁

【総務企画課】



部長
長久保直樹

総務部



参事
山口 亮



総務企画課付
川崎 結衣



参与(囑託)
大丸 伸一



一般職
笹木しずえ



一般職
甲地 美咲



一般職
乙崎 恵梨



課長補佐
蛭澤 祐貴



課長
小川 忍

【金融課】



部長兼共済課長
甲地 清輝

信用共済部



室長
松村 哉子

監査室



係長
中村 香



課長
沼辺 慎也

【リスク審査課】



調査役
市川 一哉



課長補佐
種市 大



参与(囑託)
岡山千代美



参与(囑託)
福村 英明



参与(囑託)
沢居 幸男



主任
工藤 玲奈



係長
沼尾美穂子



課長補佐
原子 大蔵

【共済課】



一般職
吹越 由梨



一般職
川崎 由香



主任
田沢 知子



係長
村松 健人



係長
富浦 安奈



准職員
野田頭美佳



主任
山本 千晴



主任
小比類巻法生



参与(囑託)
久保 好美



准職員
天間 玲羅



一般職
石田 小春



一般職
蛭沢 来夢



販売専任担当(MD)
沼山 智也



部長
高松 康彦

営農経済部



主任・L A
大坊 知明



係長・L A
澤田 泰樹



係長・L A
小又彰貴子



調査役・L A
戸澤 梓



調査役・L A
木村 秋子



課長
蝦名 幸代

【共済推進課】



L A (囑託)
久保 尚子



L A
工藤 耶子



L A
甲地 由夏



主任・L A
中村 知春



主任・L A
中野 初美

【販売課】



【購買課】

【営農指導課】



六ヶ所営農センター

六ヶ所・野辺地支店



天間林営農センター

天間林支店

【農産購買課】



【農産購買課】



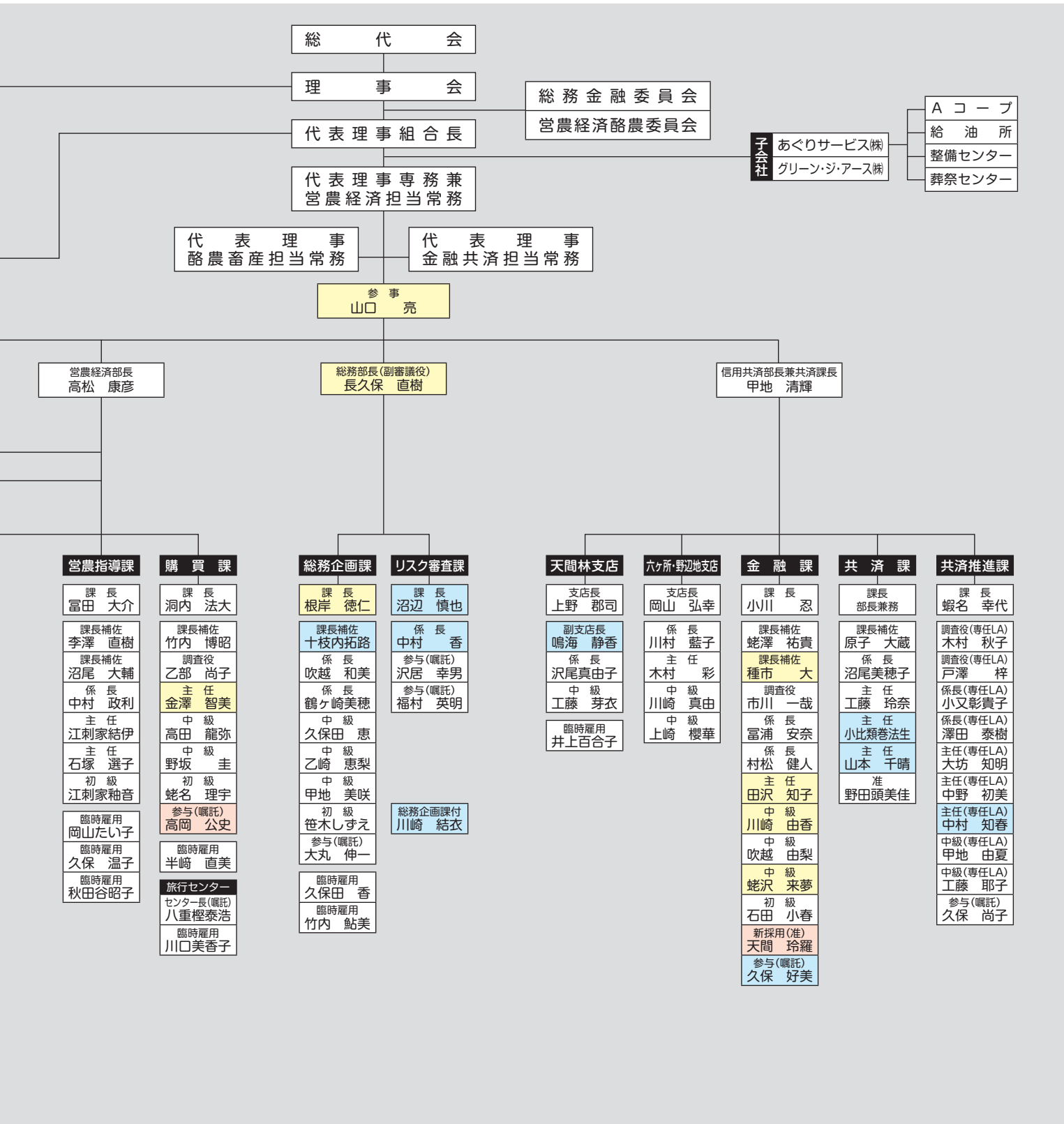

課長補佐 桜井 寿一



課長 鶴ヶ崎卓博



部長 貝塚 仁視

酪農畜産部



一般職 横濱 哲也



係長 原子 亜由美



課長補佐 垣塚 和三

農産購買課



営農センター長兼課長 松尾 隆史

野辺地営農センター



酪農振興センター係 ウー デイン ザン



主任・酪農振興センター係 本間 隼人



参与(囑託) 濱田 隆



一般職 福士 雅樹

JAゆうき青森 職員配置図

(令和8年4月1日付)

異動

昇格・昇進

登用・新採用

監事会

代表監事

常勤監事

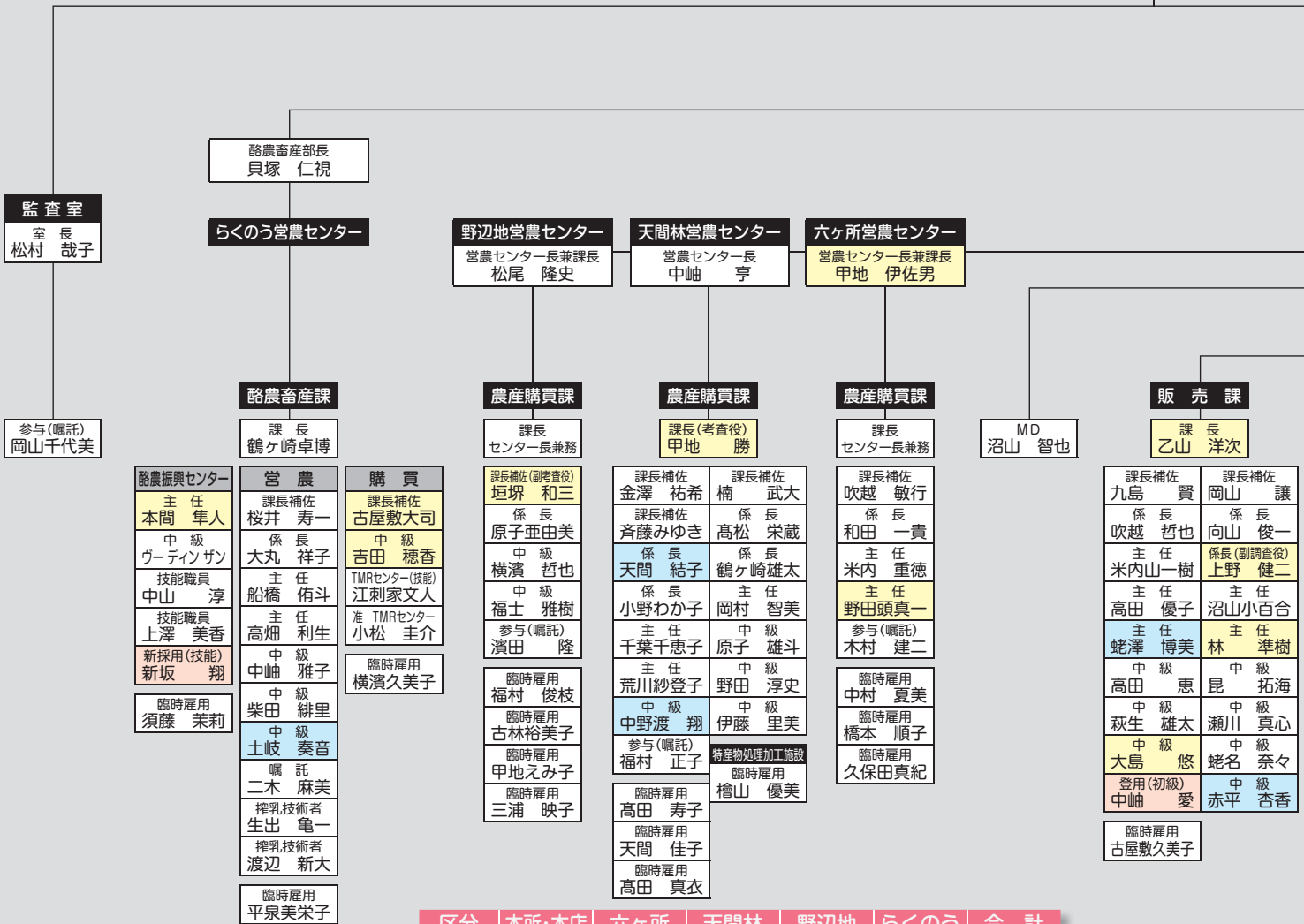

区分	本所・本店	六ヶ所	天間林	野辺地	らくのう	合計
正職員	76名	10名	20名	5名	13名	124名
准職員	2名	0名	0名	0名	1名	3名
技能職員	0名	0名	0名	0名	6名	6名
嘱託	8名	1名	1名	1名	1名	12名
計	86名	11名	21名	6名	21名	145名

※野辺地は支店の人数を含まない



一般職 吉田 穂香



一般職 土岐 奏音



一般職 柴田 絋里



一般職 中岫 雅子



主任 高畑 利生



主任 船橋 侑斗



係長 大丸 祥子



課長補佐 古屋敷大司



嘱託 二木 麻美



技能職員 新坂 翔



技能職員 上澤 美香



技能職員 中山 淳



搾乳技術者 渡辺 新大



搾乳技術者 生出 亀一



技能職員 TMRセンター 江刺家文人



准職員 TMRセンター 小松 圭介



3/10 にんにく栽培講習会



講師の話に耳をかたむける生産者ら

J A ゆうき青森野菜振興会にんにく部会は、七戸町の七戸町中央公民館でにんにく栽培講習会を開催した。

栽培講習会には約50名の生産者が参加。上北農林水産事務所農業普及振興室の及川健さんを講師に招いた。

栽培講習会の冒頭では、甲地武仁にんにく部会長から1月に行われた販売要請の報告がされた。その後、令和7年産の作柄と問題点を踏まえて令和8年産への対応として、暖冬年の施肥管理や病害虫対策、欠株・生育異常の原因などについて説明された。

3/10 女性部野辺地支部 手芸講習会



協力しながら作業を進める部員ら

J A ゆうき青森女性部野辺地支部は、野辺地支店で手芸講習会を開き、16人の部員が参加した。今回は、友禅和紙を使った持ち手付き収納箱作りに挑戦した。

部員たちは事前に選んだ色とりどりの和紙を型に沿って丁寧にカット。組み立てパーツをセロテープで固定し、順番に貼り付けながら作業を進めた。手順を確認し合いながら慎重に作業する姿が見られ、少し難しい箇所では「こうやるとやりやすいよ」と声を掛け合ったりする場面もあった。教室には笑い声が時折響き、和やかな雰囲気の中で作業が進められた。

完成した収納箱は、それぞれ個性豊かで美しい仕上がりに。部員は「作業が難しいところもあったが、協力して完成できた」「自分の作品がこんなに綺麗にできて満足」と笑顔を見せ、手作りの楽しさと仲間との交流を存分に味わった。

令和8年2月米穀情報

1. 令和7年産米の令和8年2月相対取引価格・数量（2月農政局発表・速報）

（単位：円/玄米60kg税込、トン）

産地	品種銘柄	価格	数量	備考
青森県	まっしぐら	30,982	8,790	加重平均
青森県	はれわたり	35,759	706	加重平均

（運賃、包装代、消費税を含む1等米の価格を加重平均したもの）

2. 公益社団法人 米穀安定供給確保支援機構による米取引関係者の判断に関する調査結果

（令和8年2月）

- ・主食用米の需給動向は、前月と比べて現状判断「横ばい」、見通し判断「やや増加」
- ・主食用米の価格水準については、前月と比べて現状判断「大幅に減少」、見通し判断「横ばい」

マネロン・金融犯罪対策への取組強化について

令和8年4月1日



ゆうき青森農業協同組合
代表理事組合長 天間 一博

最近、様々な金融犯罪が発生し、その手法や手口も巧妙かつ高度になってきています。新聞等での報道を見て心配に感じておられる組合員・利用者の方々も多いのではないかと思います。また、国際的に金融機関が取り組まなければならない課題として、マネー・ローンダリングおよびテロ資金供与対策（以下「マネロン対策」）の重要性が益々高まっています。マネロン・金融犯罪対策に取り組むことは、信用事業を営む当組合の責務でもあります。

当組合では、金融機関としての信頼性を確保するため、そして、お客様の大切な財産を金融犯罪からお守りするために、マネロン・金融犯罪対策の取組みを重要な経営課題として位置づけて、一層力を入れて取り組むことといたします。

このたび、当組合ではマネロン・金融犯罪対策リーダーを選任し、組合全体としての取組みの定着化・高度化に向けて進めていきます。私を含め常勤理事もマネロン・金融犯罪対策が組合内で徹底されるよう指揮のうえ、組合員・利用者の方に安心して当組合を利用いただけるよう取り組んでまいります。

高額な現金出金・振込時の警察への通報について

令和8年4月1日

ゆうき青森農業協同組合

最近、様々な金融犯罪が発生し、その手法や手口も巧妙かつ高度になっております。

お客様が金融犯罪の被害に遭われることのないよう、当組合においては、青森県警察本部からの指導により、お客様から一定基準に該当する高額な現金出金や振込のお申し出を受けた場合等は、職員からお声がけをさせていただくほか、警察への通報を行うことが求められています。

お客様の大切な資産を金融犯罪からお守りするための取組みですので、ご理解とご協力をお願いいたします。



今月の表紙 鈴木保奈美さん

家の光

5月号
お知らせ

<特集> 料理、掃除、洗濯、買い物 暮らしで脳トレ!

脳は適切な刺激を与えれば何歳になっても成長を続けます。脳によい刺激を与える活動はさまざまですが、とくに適しているのが家事です。たいせつなのは脳の一部分だけではなく、脳のいくつかの部分をつなぐこと。料理や洗濯、掃除、買い物など、日々のなげない家事をちょっとした工夫で脳トレにする方法をご紹介します。さらに、認知症予防になる、脳が老けない「家の光」の読み方も紹介します。

<別冊付録> 少ない材料で、20分以内に作れる 野菜の副菜カタログ

JA女性組織や料理教室でも活用されている、連載「家の光料理カード」。旬の野菜を使い、身近な食材で簡単に作れるレシピを紹介してきました。家庭菜園で作ることが多く、幅広い世代から好まれる15種類の野菜を主役に、少ない材料で20分以内完成する副菜をセレクト。アスパラガスからホウレンソウまで、野菜を五十音順に掲載した使いやすいカタログです。

問い合わせは、営農指導課（0175-72-1413）まで

令和8年度 水稲ラジコンヘリ散布防除申し込みについて (東北・六ヶ所管内)

東北・六ヶ所ラジコンヘリコプター運営協議会では水稲の良品質安定生産及び労力軽減を目的に農薬散布用ラジコンヘリコプターによる防除を実施しております。別紙申込書を前年度利用者には郵送しておりますので、期限までに申し込みお願い致します。

また、新規申し込みもお受けいたします。

○防除体系及び作業料金

散布体系	2回散布	使用薬剤	散布時期	散布料金
1回目 (いもち病、カメムシ類、紋枯病)		ビームエイト スタークルゾル + バリダシンエアー	7月中旬から 7月下旬	10a単価 4,400円 (税込み)
2回目 (いもち病、カメムシ類)		ビームエイトゾル + キラップフロアブル	8月上旬から 8月中旬	↓ 10%税込み価格 4,620円

※農薬代、散布委託料金、人件費などの高騰により値上げいたしました。

●申込期限：**令和8年5月22日(金)まで**

●申 込 先：営農指導課又は、最寄りの営農センターへ提出お願いします。

●申 込 書：前年度利用者につきましては郵送しております。新規申し込み者につきましては、お手数ではございますが営農指導課又は、最寄りの営農センターへお受け取りにお越しく下さい。

東北農政局 青森県拠点

トラクターのシートベルト着用義務化

義務化はいつから？

令和9年1月1日 からです

どのトラクターが対象？

令和9年1月1日以降に製造された座席を有するトラクターは、大型特殊自動車・小型特殊自動車に限らず対象車となります

対象のトラクターには、ボンネット側面に座席ベルト着用義務車を示すステッカーが貼付されます。

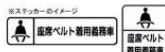

違反した場合は？

シートベルトの着用義務違反として、交通違反の点数1点が付されます

- ✓ 義務化の対象となるトラクター以外でもシートベルトを着用しましょう！
- ✓ 義務化が始まる前に、今から習慣付けをしていきましょう！

農耕作業用特殊車における事故時のシートベルト着用状況別致死率



座席ベルト着用は、農耕作業用特殊車の死亡事故率低下に有効



安全キャブ・フレームと座席ベルトで安全域にとどまることが可能

連絡先：東北農政局青森県拠点 地方参事官室 電話：017-775-2151

詳しくはこちら→



クロスワードパズル

二重マスの文字を並べてできる言葉は
なんでしょう？

1	7	10			17	20
2				15		
3			13			
	8	11			18	
4		12			19	21
5	9			16		
6			14			



ヨコのカギ

- ①端午の節句に風呂の湯へ入れます
- ②変わると寝つけない人もいます
- ③岩の多い海岸のこと
- ④現在の元号です
- ⑤アルファベットの14番目
- ⑥安、実、宝に共通の部首
- ⑦漢字では羊歯などと書く植物
- ⑧車のこと。——ナビ
- ⑨つくね、ハツ、砂肝といえは
- ⑩キャッチャーともいいます
- ⑪ゴルフクラブの種類のひとつ
- ⑫童謡「ぶんぶんぶん」で飛ぶもの
- ⑬ウサギのものは長め



タテのカギ

- ①女性同士のきょうだい
- ②トーンシューズをはいて踊ります
- ③風呂場でお湯をためるところ
- ④太古から人間に飼われている動物
- ⑤表の反対側
- ⑥端午の節句に——餅を食べた
- ⑦日本三大祭りのひとつ、——祭。東京で5月におこなわれます
- ⑧——ベース、アット——
- ⑨釣り人がじっと見るもの
- ⑩川を渡るためにかけます
- ⑪そろそろ行かないと！ タイム——だよ
- ⑫Sが小ならMは
- ⑬5月4日は——の日。国民の祝日です

郵便はがき

お手数ですが
85円切手をお貼りください

0 3 9 2 6 3 3

東北町字素柄邸82-3

JAゆうき青森 総務企画課 行

ご住所 〒 —		
お名前		電話番号 () —
年齢 歳	性別 男・女	組合員名

✂ (キリトリ)

応募方法

クイズの答え、住所、氏名、年齢、性別、組合員氏名、電話番号、JAや本誌に対する意見・感想・情報などを明記のうえ、掲載のはがき又はFAXでどしどしご応募ください。

抽選で5名の方に、「カタログギフト」「Aコープ商品券」のどちらかをプレゼントします。(お好きな賞品にマルを記載して下さい) たくさんの方のご応募をお待ちしています！

* FAX番号 0175-72-1424

《締切り》令和8年4月17日(金)

*当日消印有効

《3月号の答え》

ハナフブキ

ア	ブ	ラ	ナ	ナ	エ
サ	イ	ク	サ	イ	フ
リ	セ	リ	ク	ダ	
カ	イ	キ	ヨ	ウ	
キ	ミ	シ	ミ	レ	
ハ	ナ	ミ	キ	ン	
ツ	リ	ヤ	リ	ナ	ゲ

《3月号の当選者》

●応募総数 32通 ●正解者数 32通
おめでとうございます

- ★江戸川コナン (東北町)
- ★米農家 (六ヶ所村)
- ★ムーミン (六ヶ所村)
- ★渡辺イツ子さん(七戸町)
- ★福寿草 (野辺地町)

読者からの声

春 です。まずは花見を楽しみに、畑仕事頑張ります。
(東北町 O・Aさん)

桜 の開花が発表され、農作業も忙しくなります。畑仕事で桜吹雪を見ながらの一日休み最高です。
(七戸町 T・Yさん)

い よいよ春が近づき山菜採りが楽しみです。山奥までは入れませんが、熊に出会わない様にしたと思います。
(六ヶ所村 Y・Sさん)

年 青森県の桜の開花予想は、4月12〜15日ごろで例年より10日前後早まっています。各地で春まつりも開催予定で、今年はどこに行こうかなと考えています。皆さんのおすすめ桜スポットはありますか？

々々、花粉症の症状が重くなっている気がします。花が咲く季節は目にも鮮やかですが、目やにもすごいことに。薬に頼らずに症状を軽減することができないか色々試していますが、これといって最適解がありません。よさげな情報がありましたら教えてください。
(七戸町 S・Hさん)

今年花粉が多いですよね。私は

いくつかの対策を組み合わせています。眼鏡とマスクは欠かせず、ツル素材の衣類を着用し花粉の付着をブロック！目と鼻の周りにはワセリンを塗り帰宅後すぐに入浴。納豆やヨーグルトを食べて腸活しています。花粉症もちにはツライ時期ですが、頑張って乗り越えましょう。

我 が家は野球が大好きです。WBBCの種市投手、春の選抜高校野球と県勢の活躍を期待しています。
(野辺地町 K・Eさん)

日本代表は惜しくも準々決勝で敗退してしまいましたが、三沢市出身の種市投手の活躍ぶりは青森県民として大変うれしかったですよね。目標に向かって奮闘する姿に自分自身も頑張ろうという気持ちになります。

星 座占いを毎月楽しみにして見えています。前向きになれる事が書いてたり、気を付けようと思ったりしています。
(東北町 S・Yさん)

占いは結果そのものだけでなく、「ちよつと意識してみよう」とか「今日は少し前向きに過ごしてみよう」と思える「きっかけ」になるところが魅力です。日々の忙しさの中で、自分の気持ちや行動を見つめ直す小さなヒントとして活用していたら嬉しかったです。

得する！ 役だつ！ 今月の新刊



毎日続けられる、おうちごはん
2万人の悩みを解決した料理教室の台所術
菅野のな 著

定価1,760円(税込)

2万人の生徒を料理の悩みから解決してきたオーガニック料理教室「ワクワクワーク」が教える和食中心のレシピ本が登場。卵と乳製品不使用で、素材のおいしさを生かした料理が毎日のごはんづくりを楽にしてくれる。

お申し込みは営農指導課まで

4月号の答え	
ご希望の賞品	選べるカタログギフト
	Aコープ商品券(とうほく店・天間林店・六ヶ所店・YS倉内店で使えます)

※ご希望の賞品いずれかに○を記入ください。記入がない場合はカタログギフトをお送りします。
◎JAや本誌に対する意見・感想・情報などをお書き下さい。

※必ず記入して下さい。記入の無い場合は当選しても無効となる場合があります。

当選した場合、名前を本誌に掲載してもよいですか？(どちらかに○)	はい・いいえ
「いいえ」の方はペンネームを書いてください。	

令和9年度新採用・中途採用 職員募集のお知らせ

私たちと一緒にあなたのミライを作ませんか？

私たちは、地域の農業を支え、持続可能な社会の実現を目指しています。
農産物の生産・販売・金融・共済などのキャリアパスがあります。
また、組合員・地域住民との結びつきを大切にしています。

募集職種	正職員（総合職）新卒採用	准職員（総合職）中途採用
採用日	令和9年4月1日	要相談
募集人数	5名程度	5名程度
応募資格	①高等学校、専門学校、短期大学、四年制大学を令和9年3月新規卒業見込者 ②入組までに普通自動車免許（A T限定可）取得の方	①高等学校、専門学校、短期大学、四年制大学を卒業している方 ②入組までに普通自動車免許（A T限定可）取得の方
応募書類	①履歴書またはエントリーシートの提出（手書き・パソコン入力どちらでも可） ※メールアドレスの記載をお願いいたします。 ※「マイナビ2027」経由で選考予約の場合は、エントリーシートを提出いただければ履歴書は不要です。 ②卒業見込み証明書 ③成績証明書 ※提出書類は当組合規程により管理後、廃棄いたします。	①履歴書（手書き・パソコン入力どちらでも可） ※メールアドレスの記載をお願いいたします。 ②卒業証明書 ③職務経歴書 ※提出書類は当組合規程により管理後、廃棄いたします。
応募締切り	令和8年4月30日(木)必着	随時募集中
応募方法	①持参または郵送 ②提出先 〒039-2633 青森県上北郡東北町字素柄邸82-3 ゆうき青森農業協同組合 総務企画課 採用担当 宛	
選考方法	1次試験：書類選考・Web適性検査 2次選考：面接（面談形式） 日程については1次選考合格者へ別途ご連絡いたします。	
お問い合わせ先	ゆうき青森農協 総務企画課 採用担当宛（Tel：0175-72-1414）	

○待遇

新卒採用

区分	短大・専門学校卒	大学卒
基本給	146,300円	162,300円
処遇調整手当	25,500円	25,500円
合計	171,800円	187,800円

中途採用

区分	高校卒	大学卒
月給目安	171,000円～	190,000円～

※年齢に応じ変動

その他待遇など詳しい内容は、マイナビ2027本サイトまたはハローワークの求人票、HPをご覧ください。
高等学校新卒者に関しましては7/1～公募開始、9/5～願書受付開始、選考は9/16以降となります。

☆マイナビ2027にて新大卒の方へ向けたwebの企業説明会を開催しています。

※開催日【毎週金曜日13:30～14:00】要予約！

☆施設見学を含めた対面の企業説明会については、時期・日程が決まり次第、広報やマイナビ2027本サイト、HPの採用ページ等へ掲載します。



マイナビ2027



HP

2月生乳生産状況

◎県内の状況

(戸、t、%)

農協名	令和6年度出荷実績	生産者戸数	生産量	前年比(同月)	令和7年度累計	前年比(累計)
ゆうき青森	54,591.6	74	4,190.5	97.1	49,647.2	99.8
十和田おいらせ	6,802.3	32	523.4	96.0	6,228.4	100.6
八戸	3,546.9	20	264.5	90.0	3,164.9	98.4
おいらせ	1,968.3	6	157.9	100.5	1,869.1	104.4
青森地方酪農	310.3	2	28.2	112.2	280.2	99.0
つがる弘前	188.4	1	10.1	73.0	113.5	65.5
青森	0.0	0	0.0	0.0	0.0	0.0
計	67,407.8	135	5,174.6	96.7	61,383.4	99.9

◎概況

全国	R 8年2月の受託乳量は534.6千tと前年比99.0%。飲用向けは前年比96.9%でした。
東北	R 8年2月の受託乳量は34.1千tと前年比で95.5%でした。
青森県	R 8年2月の受託乳量は5.2千tと前年比97.6%となった。
当農協	R 8年2月の販売乳量は4,190.5tと前年比97.1%の実績となった。

◎全農ランク別乳価

(円/kg(税抜)、戸)

体細胞数	細菌数	Aランク	Bランク	Cランク	Dランク
		5万未満	5~10万未満	10~30万未満	30万以上
Aランク	単価	132.2135	131.2135	130.2135	119.2135
	戸数	49	2		
Bランク	単価	129.2135	128.2135	127.2135	116.2135
	戸数	13	1		1
Cランク	単価	128.2135	127.2135	126.2135	115.2135
	戸数	5	2		
Dランク	単価	126.2135	125.2135	124.2135	113.2135
	戸数	1			
Eランク	単価	117.2135	116.2135	115.2135	104.2135
	戸数				
Fランク	単価	104.2135	103.2135	102.2135	91.2135
	戸数				

※戸数については、延べ戸数です。

全農控除金額	送乳運賃	kg当たり	5,2641円
	C S 処理料	kg当たり	1.83円
	消費資金	kg当たり	0.25円
	地方普及活動費	kg当たり	0.05円
	加工経営安定対策事業	kg当たり	0.03円
	牛乳普及活動等の費用	kg当たり	0.19円
	酪農振興資金	kg当たり	0.22円
	年度末精算資金	kg当たり	0.10円
	生乳検査料	kg当たり	0.12円
	全国連委託手数料	kg当たり	0.3393円
	乳製品在庫削減対策拠出金	kg当たり	0.15円
補給金単価	生産者補給金	kg当たり	1.3621円
	集送乳調整金	kg当たり	0.4091円

令和8年3月和牛市場高価格取引一覧表 (青森県家畜市場)

1. めす

No	父	母の父	母の祖父	日齢	体重	価格
1	福勝鶴	安福久	百合茂	290	361	887,000
2	知恵久	福之姫	安福久	304	289	802,000
③	北美津久	百合白清2	安福久	288	357	801,000
④	千寿剣	勝早桜5	安福久	280	325	765,000
5	北美津久	白鵬85の3	安福久	311	338	756,000
6	知恵久	耕富士	直太郎	302	294	754,000
7	福勝鶴	百合茂	安福久	301	303	753,000
8	北美津久	美国桜	百合茂	318	360	750,000
9	美津金幸	第1花国	幸紀雄	298	364	749,000
10	福之鶴	関平照	美国桜	297	334	744,000
10	福之姫	勝早桜5	安福久	316	367	744,000

No○印は当農協生産者出荷牛

2. 去勢

No	父	母の父	母の祖父	日齢	体重	価格
①	花靖国	勝早桜5	安福久	311	403	1,105,000
2	寿優福	諒太郎	安福久	308	386	1,034,000
3	福之姫	安福久	第1花国	317	396	1,012,000
③	北美津久	諒太郎	忠富士	301	378	1,012,000
④	福勝鶴	安福久	平茂勝	314	403	1,004,000
⑤	福之鶴	安福久	白鵬85の3	302	366	1,001,000
6	福勝鶴	安福久	平茂晴	280	396	965,000
7	福之姫	安福久	華春福	295	399	957,000
8	千寿剣	美国桜	安福久	306	430	954,000
9	福之姫	美国桜	安福久	306	394	944,000
10	北美津久	安福久	百合茂	308	358	940,000

スモール市場平均価格の推移 (直近10回) (青森県家畜市場)

	1	2	3	4	5	6	7	8	9	10
開催日	8月28日	9月18日	10月9日	10月30日	11月20日	12月11日	1月8日	1月29日	2月19日	3月12日
乳雄	24,026	20,952	26,115	20,405	52,038	64,500	29,900	39,431	95,182	153,267
雑雄	157,200	138,233	171,242	197,353	176,984	183,538	190,106	129,994	147,610	172,979
雑雌	151,342	82,380	159,006	182,657	147,825	171,851	161,415	135,072	140,103	160,783
黒雄	474,283	454,457	474,886	379,343	396,314	425,822	431,986	425,543	426,800	461,725
黒雌	459,800	357,775	390,500	419,100	396,943	374,917	482,533	365,750	362,633	381,700

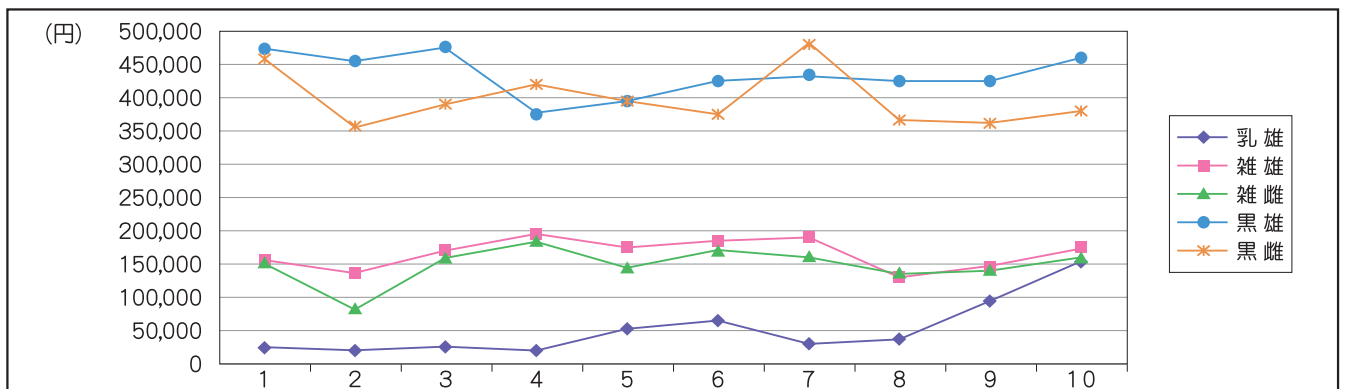

年共計野菜の販売および洗浄選果状況

令和8年3月20日現在

品目名	販売状況	洗浄選果状況	製品発生割合 (%)																							
			等級率		階級率																					
ながいも	<p>消費地の朝晩の冷え込みから末端消費の鈍化が懸念されたものの、量販店の売り場が広がっているため引合いが安定しており、価格は保合推移した。</p> <p>北海道産は増加、本県産は微増となる見込み。</p> <p>安定した引合いから量販店の売り場は確保されており、価格は保合推移する見通し。</p> <p>(相場) 単位：円/箱 (10kg)</p> <table border="1"> <tr> <th>等級</th> <th>4L</th> <th>3L</th> <th>2L</th> <th>L</th> </tr> <tr> <td>A品</td> <td>4,200～</td> <td>4,200～</td> <td>4,200～</td> <td>4,000～</td> </tr> <tr> <td>B品</td> <td>4,000～</td> <td>4,000～</td> <td>4,000～</td> <td>3,600～</td> </tr> <tr> <td>C品</td> <td></td> <td></td> <td>3,400～</td> <td>3,200～</td> </tr> </table>	等級	4L	3L	2L	L	A品	4,200～	4,200～	4,200～	4,000～	B品	4,000～	4,000～	4,000～	3,600～	C品			3,400～	3,200～	<p>・令和7年産入庫数量 137,738</p> <p>・洗浄選果数量 113,075</p> <p>・未選果数量 24,663</p> <p>(単位：コンテナ) (20kg換算数)</p> <p>*秋掘12月下旬 入庫分洗浄選果中</p>	A品	21.7	5・4L	37.7
		等級	4L	3L	2L	L																				
		A品	4,200～	4,200～	4,200～	4,000～																				
		B品	4,000～	4,000～	4,000～	3,600～																				
		C品			3,400～	3,200～																				
		B品	32.3	3L	16.4																					
		C品	25.5	2L	17.3																					
D品	17.2	L	14.5																							
平	3.3	M	5.9																							
計	100.0	S	4.3																							
		その他	3.9																							
		計	100.0																							
			(階級比率は、A・B品の比率)																							
			1コンテナ当たり出来高数 1.54 (10kg)																							
にんにく	<p>冷蔵品の入荷量が徐々に減少し、在庫も整理されつつあるものの、品質懸念もありB品を中心に末端の荷動きは活発とはならず、保合いでの販売にとどまった。</p> <p>本県産冷蔵品とCA品との端境期にともない総体量は少なく、引き続き各市場不足感のある販売が見込まれることから、価格は総じて強含み推移となる見通し。</p> <p>(相場) 単位：円/kg</p> <table border="1"> <tr> <th>等級</th> <th>2L</th> <th>L</th> <th>M</th> </tr> <tr> <td>A品</td> <td>2,200～</td> <td>1,800～</td> <td>1,700～</td> </tr> <tr> <td>B品</td> <td>1,800～</td> <td>1,600～</td> <td>1,500～</td> </tr> </table>	等級	2L	L	M	A品	2,200～	1,800～	1,700～	B品	1,800～	1,600～	1,500～	<p>・調製品入庫数量 17,343</p> <p>・選果数量 13,911</p> <p>・未選果数量 3,432</p> <p>(単位：コンテナ)</p>	A品	12.7	2L	4.0								
		等級	2L	L	M																					
		A品	2,200～	1,800～	1,700～																					
		B品	1,800～	1,600～	1,500～																					
		B品	70.7	L	54.2																					
		C品	13.7	M	34.2																					
		その他	2.9	S	7.6																					
計	100.0	計	100.0																							
			1コンテナ当たり出来高数 18.3kg																							

理事会だより

第17回 (3月23日開催)

〈決議事項〉

- 委託販売品仮渡金の設定について
令和7年産春堀りながいもの仮渡金の設定について
- 生食用
1 コンテナ当たり 2, 5000円で決定
- 土付きD品
1 コンテナ当たり 2, 5000円で決定
- 土付き無選別
1 コンテナ当たり 1, 5000円で決定

第18回 (3月30日開催)

〈決議事項〉

- 諸規程の変更について
原案の通り承認
- 固定資産の取得について
原案の通り承認
- 令和8年度借入金金の最高限度額について
原案の通り承認
- 令和8年度の余裕金運用について
原案の通り承認
- 1組合員に対する信用の供与等の最高限度額及び組合員に対する貸付金の利率の最高限度について
原案の通り承認
- 組合員以外の者1人に対する信用の供与等の最高限度額及び組合員以外の者に対する貸付金の利率の最高限度について
原案の通り承認
- 同一人に対する信用の供与等の最高限度額について
原案の通り承認
- 令和8年度内部監査計画の設定について
原案の通り承認
- 令和8年度内部統制整備・運用実施計画の設定について
原案の通り承認
- 令和8年度コンプライアンス・プログラムの設定について
原案の通り承認
- 減損損失の計上について
原案の通り承認
- 任意積立金(目的積立金)の取崩しについて
原案の通り承認

- 令和8年度経常経費の支払承認について
原案の通り承認
- 令和8年度「住宅ローン」「リフォームローン」「マイカーローン」「教育ローン」多目的ローン」推進運動実施に伴う優遇金利の設定について
原案の通り承認
- 令和8年度預託牛の取扱いについて
原案の通り承認
- 令和8年度理事に対する預託牛の取扱いについて
原案の通り承認
- 預託牛(乳用牛)導入に伴う経営計画の承認について
原案の通り承認
- 六ヶ所村指定管理施設改修工事に伴う協力金の納付について
原案の通り承認
- 出資金差押に係る減口処理について
原案の通り承認
- 実質破綻先等債権の処理について
原案の通り承認
- 子会社「グリーン・ジ・アース㈱」への取締役の派遣について
原案の通り承認
- 令和8年度事業計画について
原案の通り承認
- 子会社「アグリサービス㈱」及び「グリーン・ジ・アース㈱」の令和8年度事業計画について
原案の通り承認

〈報告事項〉

- 第16回通常総代会までの日程(案)について
原案の通り承認
- 組合員の加入・脱退について
原案の通り承認
- 固定資産取得に係る入札結果について
原案の通り承認
- 内部監査の結果報告について
原案の通り承認
- 令和8年度共済推進要領策定方針について
原案の通り承認
- 令和7年度契約にんじくの精算について
原案の通り承認
- 員外監事候補者の選出について
原案の通り承認
- 職員の人事異動・登用・新採用について
原案の通り承認
- 令和7年度事業決算見込みについて
原案の通り承認
- 子会社「アグリサービス㈱」及び「グリーン・ジ・アース㈱」の令和7年度事業決算見込みについて
原案の通り承認



うま味たっぷり食材の
春のごちそうご飯

アスパラとホタテの炊き込みご飯



アレンジ ●水をかつおだしや昆布だしに替える
●焼きおにぎりにする

組合員数（2月28日現在）

	正組合員	准組合員	合計
本所	669(-1)	333(±0)	1,002(-1)
六ヶ所	368(±0)	169(±0)	537(±0)
天間林	923(±0)	143(±0)	1,066(±0)
野辺地	187(±0)	195(±0)	382(±0)
らくのう	198(±0)	73(±0)	271(±0)
合計	2,345(-1)	913(±0)	3,258(-1)

()内は先月比

編集 後記

4月を迎え、新年度がスタートしました◆気持ちも新たに…といきたいところですが、毎年この時期になると『今年こそは計画的に動こう』と思うだけで、気づけばいつもの慌ただしさに戻っている気がします。とはいえ、この“いつも通り”が少しずつ自分のペースになってきたのかなと感じる今日この頃です。

広報担当として3年目を迎え、最近では組合員の皆さまや地域の方から声をかけていただく機会も増えてきました。取材先で名前を覚えていただいたり、『広報見てるよ』と声をかけていただいたりすると、うれしさと同時に少し照れくさい気持ちになります。まだまだ勉強中ではありますが、こうした一言が日々の励みになっています。今年も皆さまに親しんでいただける広報を目指して、少しずつではありますが精一杯頑張っていきたいと思っております。 (甲)

《材料／4人分》

米…2合
ベビーホタテ…100g
薄口しょうゆ…大さじ2
酒…大さじ1
塩…2つまみ
アスパラガス…1束(100g)
バター…5g
黒こしょう…適量

《作り方》

- ①米を研いでホタテ（大きければ食べやすい大きさにカット）とAを入れて軽く混ぜ、2合の水加減で炊飯する。
- ②アスパラガスは根元を折り、下3cmをピーラーでむいて長さ1cmに切っておく。
- ③炊き上がったご飯にアスパラガスを入れて10分蒸らし、お好みでバターと黒こしょうを加えてよく混ぜて出来上がり。

ポイント

フレッシュなアスパラガスは後から入れて、蒸らし時間で火を入れることで食感を楽しめます。ホタテは貝ひもが付いているものの方が、だしがよく出ておいしく作れます。



めんこ自慢



野辺地町 有戸地区

三浦

あやめ

彩愛ちゃん（5歳）

龍生くん（2歳）

両親…三浦 健輔さん・恵美さん
（組合員 遠藤 邦男さんのお孫さん）

すすく元気成長してね!!
パパ・ママより

このコーナーに掲載希望の方は、総務企画課までお問い合わせ下さい

めんこ自慢掲載希望の方を募集しております。掲載された際には景品等のプレゼントがございます。
ご希望の方は本所総務企画課へ御一報、またはL A・営農指導員が訪問の際に、一言よろしく申し上げます。

